

Gamtos paveldo objektai

1. Rumšiškių miško pušis



2. Gastilionių ąžuolas



3. Rumšiškių miško ąžuolas

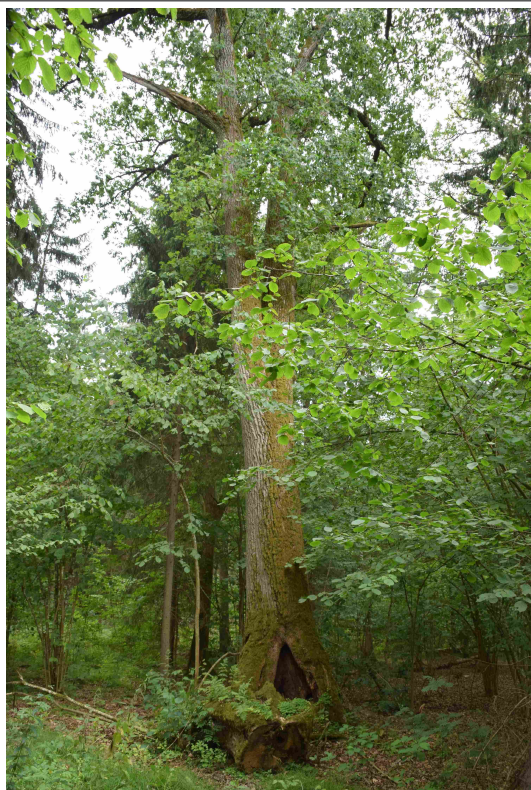

4. Gastilionių kopagūbris

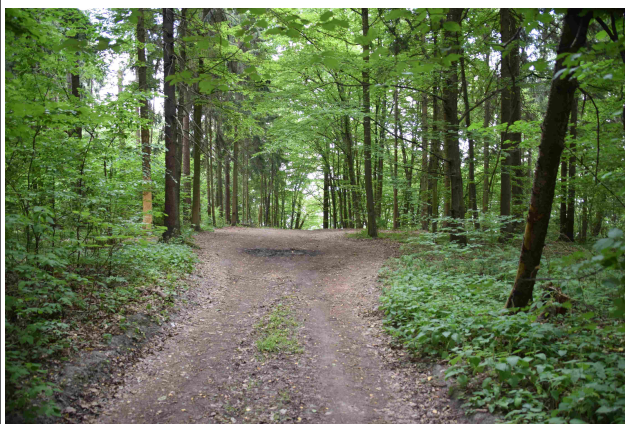

5. Gastilionių atodanga



6. Žiegždrių atodanga



7. Kalniškių konglomeratų atodanga

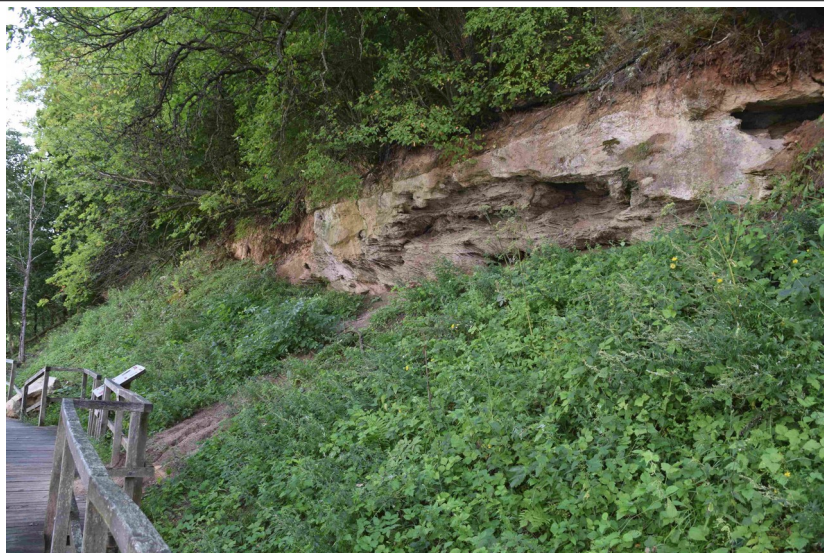

8. Žiegždrių liepa



9. Dovainonių atodanga



10. Strėvos atodanga



11. Lašinių konglomeratų atodanga



12. Lašinių akmuo



13. Girionių parkas



14. Dubravos arboretumas



15. Žiglos maumedžiai



16. Taikos kalno ąžuolas



Kauno marių regioninio parko kraštovaizdžio monitoringas

9. Lankytojų poveikis saugomų teritorijų kraštovaizdžiui ekologiniu požiūriu
jautriausiose regioninio parko dalyse9.1. Ardoma Kauno marių tvenkinio pakrantė (Pažaislio architektūrinis draustinis, dalis
Pažaislio miško parko)

Data	Rekreacinės digresijos apimtos teritorijos eil. Nr. schemoje	Rekreacinės digresijos apimtas plotas (ha) ir ruožo ilgis (m)	Rekreacinės digresijos pažeidimo laipsnis (M,V,D)	Rekreacinės digresijos pažeidimo pobūdis (L,T,A)	Pastabos
1.	2.	3.	4.	5.	6.
2018-09-28	-	0,64	M	T	-
2018-09-28	-	0,15	V	T	-
2018-09-28	-	0,12	D	T	-
2018-09-28	-	0,21 / 1373	M	L	$1373 \times 1,5 / 10000 = 0,21$
2018-09-28	-	0,093 / 790	V	L	$240 \times 0,66 / 10000 = 0,016$; $550 \times 1,4 / 10000 = 0,077$
2018-09-28	-	0,033 / 185	D	L	$25 \times 5,5 / 10000 = 0,014$; $110 \times 0,8 / 10000 = 0,0088$; $50 \times 2,10 / 10000 = 0,0105$
Iš viso		1,25 / 2348			

Tyrimus atliko: vyr. specialistas Evaldas Makrickas.....
(parašas)

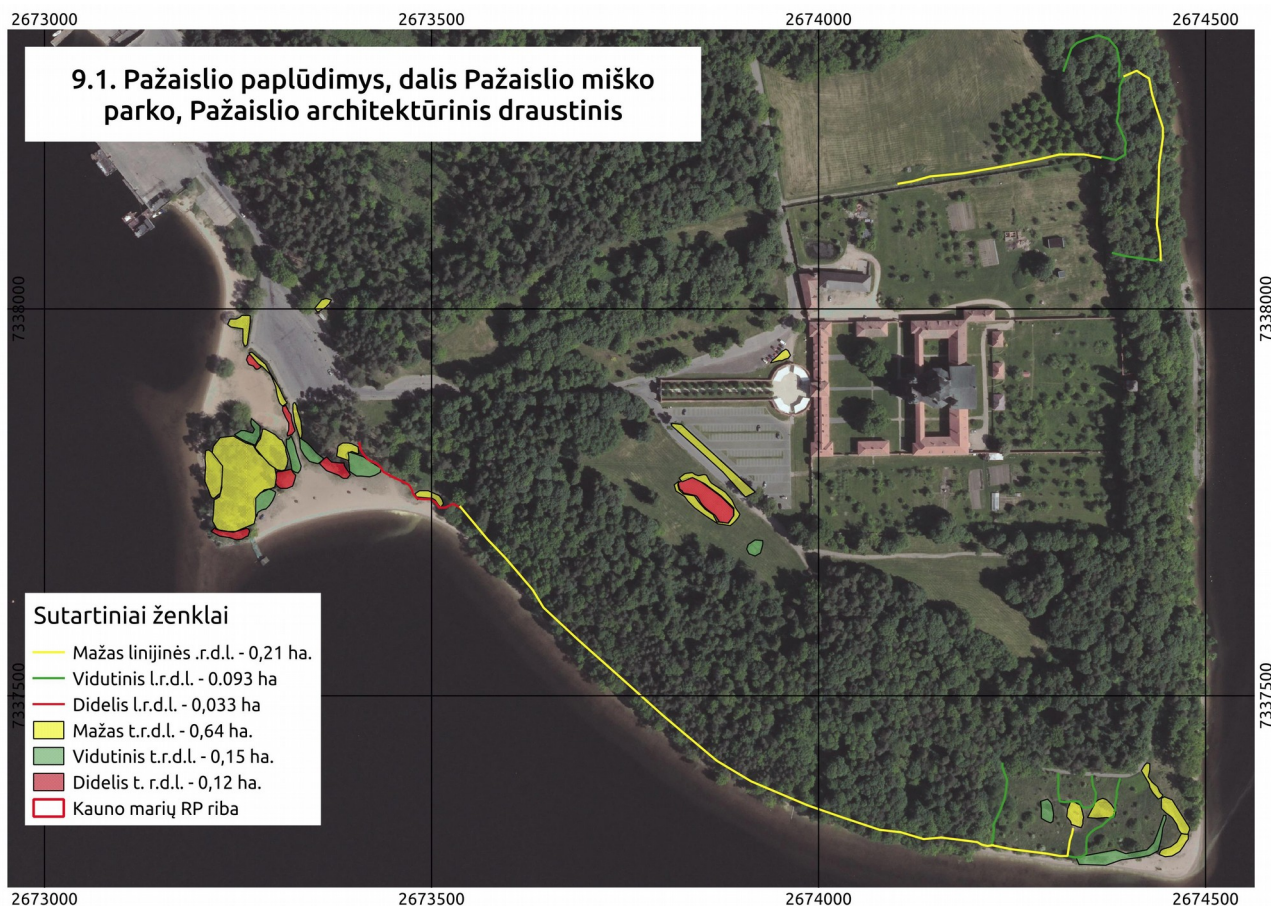

Kauno marių regioninio parko kraštovaizdžio monitoringas
9. Lankytojų poveikis saugomų teritorijų kraštovaizdžiui ekologiniu požiūriu
jautriausiose regioninio parko dalyse

9.2. Ardoma Kauno marių tvenkinio pakrantė (Arlaviškių botaninis draustinis, pažintinis takas)

Data	Rekreacinės digresijos apimtos teritorijos eil. Nr. schemeje	Rekreacinės digresijos apimtas plotas (ha) ir ruožo ilgis (m)	Rekreacinės digresijos pažeidimo laipsnis (M,V,D)	Rekreacinės digresijos pažeidimo pobūdis (L,T,A)	Pastabos
1.	2.	3.	4.	5.	6.
2018-09-25	-	0,19	M	T	-
2018-09-25	-	0,02	V	T	-
2018-09-25	-	0,01	D	T	-
2018-09-25	-	0,12 / 929	M	L	929*1,25/1000=0,12
2018-09-25	-	0,10 / 332	V	L	332*3,1/1000=0,10
Iš viso		0,44 / 1261			

Tyrimus atliko: vyr. specialistas Evaldas Makrickas.....
 (parašas)

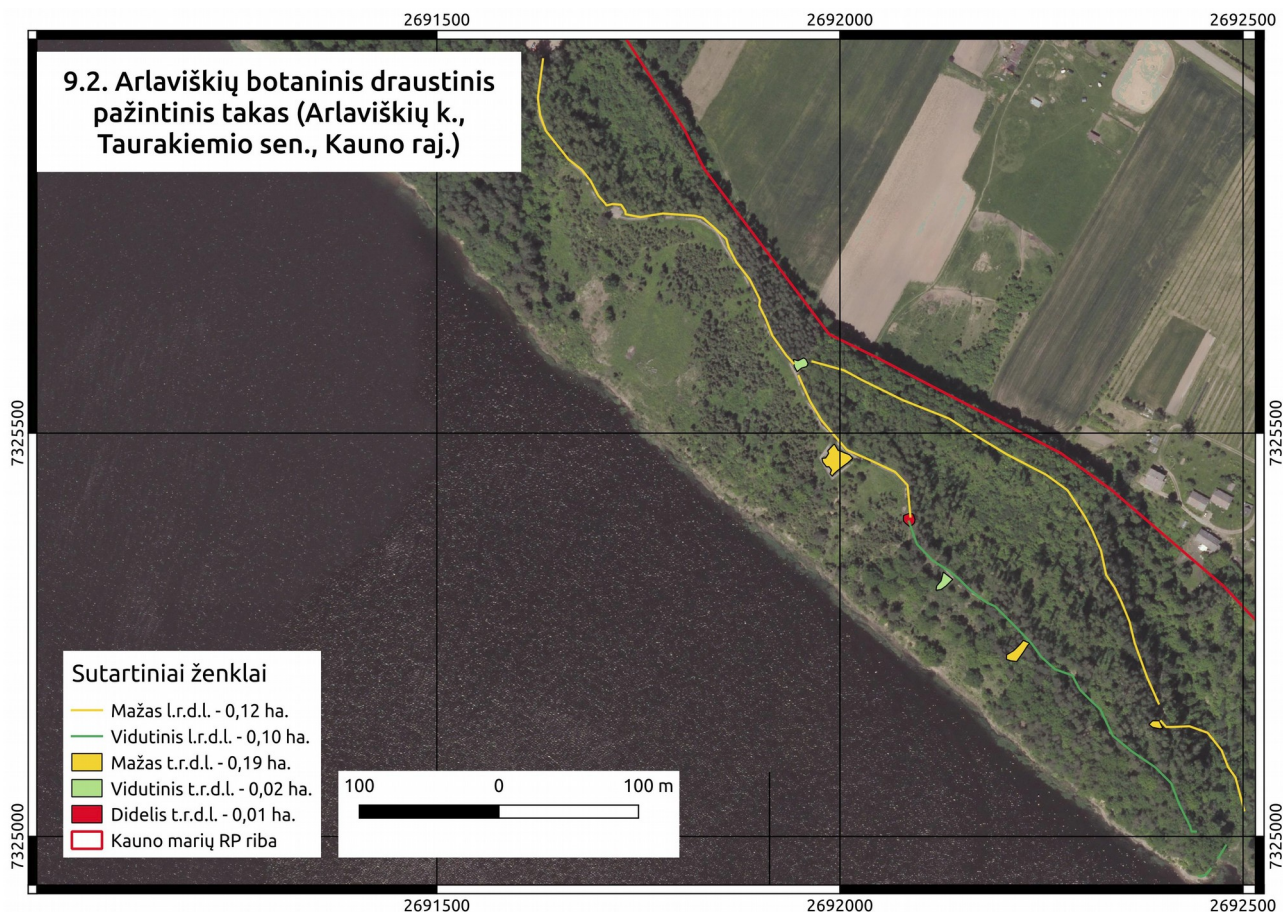

Kauno marių regioninio parko kraštovaizdžio monitoringas

9. Lankytojų poveikis saugomų teritorijų kraštovaizdžiui ekologiniu požiūriu jautriausiose regioninio parko dalyse

9.3. Ardoma Kauno marių tvenkinio pakrantė (Pakrantės atkarpa Pakalniškių piliakalnis - Girionys - Laumėnai – Žiegždriai)

Data	Rekreacinės digresijos apimtos teritorijos eil. Nr. schemoje	Rekreacinės digresijos apimtas plotas (ha) ir ruožo ilgis (m)	Rekreacinės digresijos pažeidimo laipsnis (M,V,D)	Rekreacinės digresijos pažeidimo pobūdis (L,T,A)	Pastabos
1.	2.	3.	4.	5.	62
2018-09-19	-	0,38	M	T	
2018-09-19	-	0,22	V	T	
2018-09-19	-	0,06	D	T	
2018-09-19	-	0,74 / 4930 m	M	L	4930 m *1,5/10000=0, 74
2018-09-19	-	0,08 / 550 m	V	L	550 m *1,5/10000=0, 08
Iš viso		1,47 / 5480 m			

Tyrimus atliko: vyr. specialistas Evaldas Makrickas.....
(parašas)

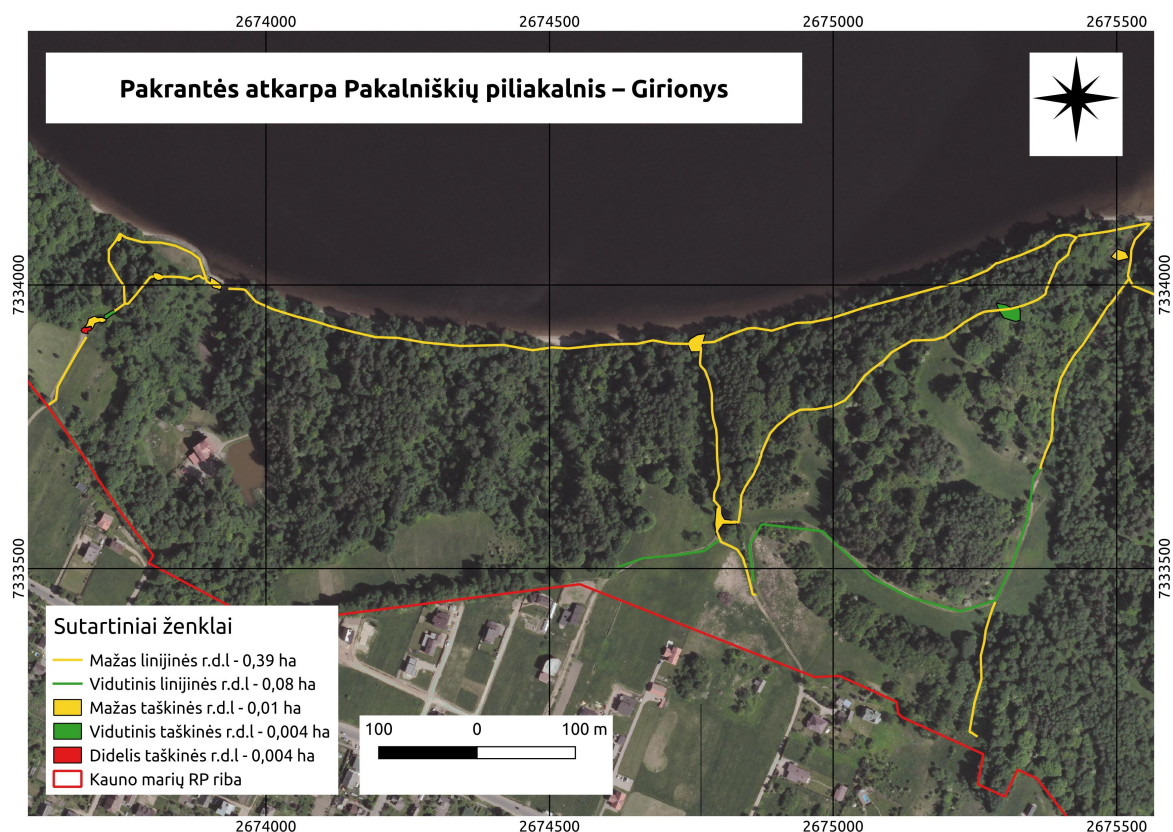

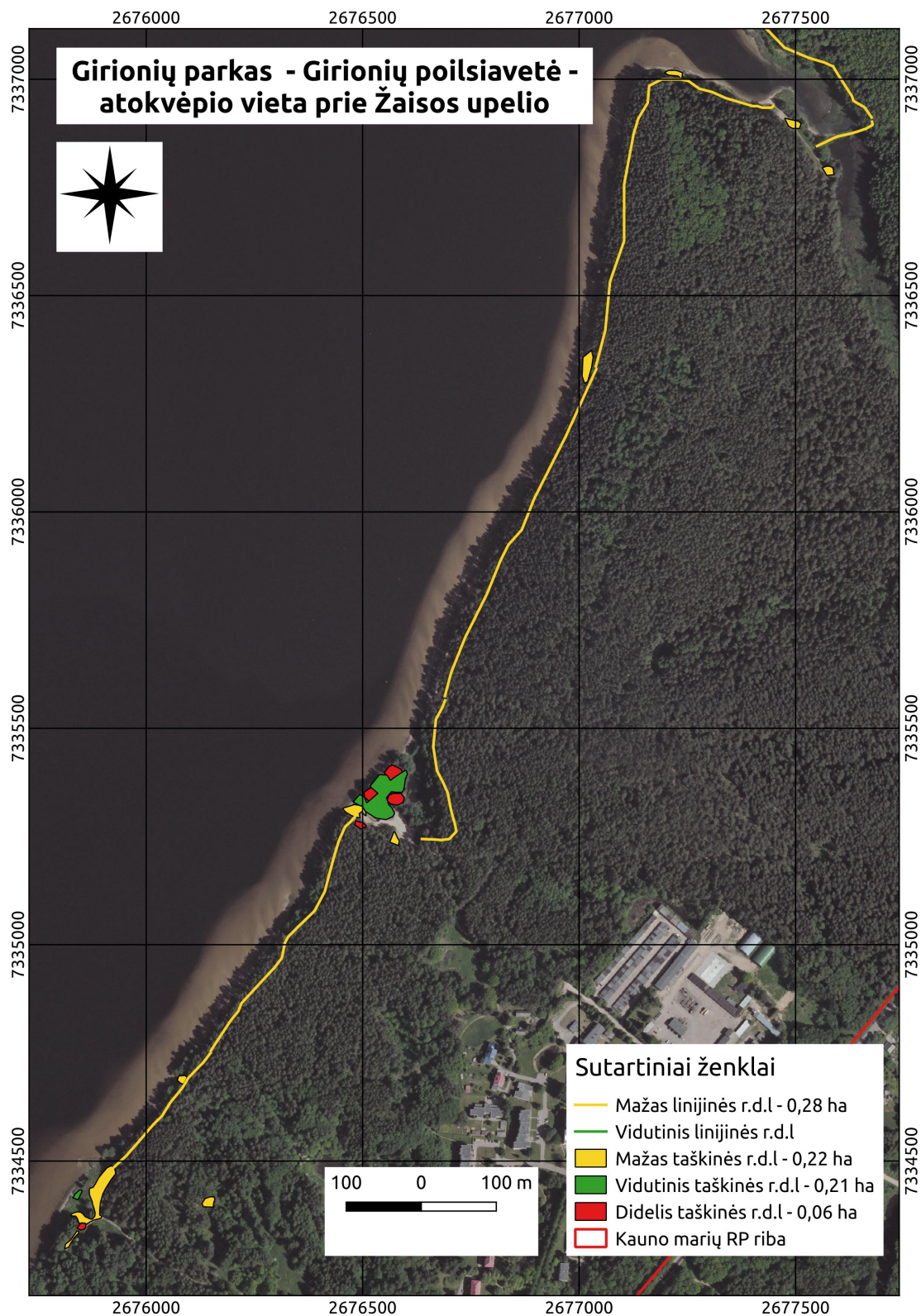

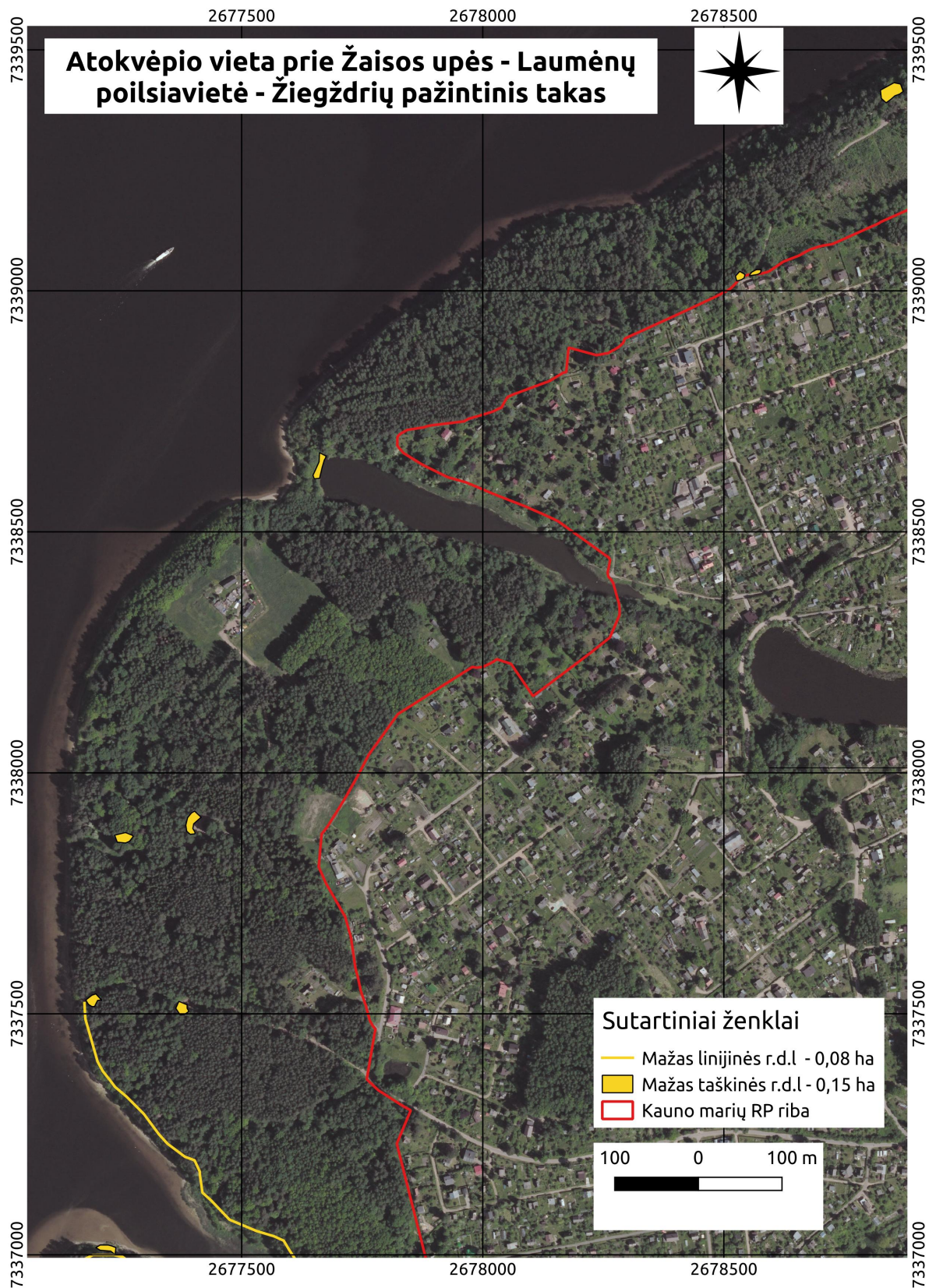

Kauno marių regioninio parko kraštovaizdžio monitoringas

9. Lankytojų poveikis saugomų teritorijų kraštovaizdžiui ekologiniu požiūriu
jautriausiose regioninio parko dalyse

9.4. Ardoma Kauno marių tvenkinio pakrantė (pakrantės atkarpa Rumšiškės – Kapitoniškės
– Mergakalnis - Lašiniai)

Data	Rekreacinės digresijos apimtos teritorijos eil. Nr. scheme	Rekreacinės digresijos apimtas plotas (ha) ir ruožo ilgis (m)	Rekreacinės digresijos pažeidimo laipsnis (M,V,D)	Rekreacinės digresijos pažeidimo pobūdis (L,T,A)	Pastabos
1.	2.	3.	4.	5.	6.
2018-11-21	-	0,14 / 1020	M	L	Plotas gautas ilgį 1020 * iš pločio 1,3 / 10000
2018-11-21	-	0,23 / 1770	V	L	Plotas gautas ilgį 1770 * iš pločio 1.3 / 10000
2018-11-21	-	0,21	M	T	-
2018-11-21	-	0,14	V	T	-
2018-11-21	-	0,08	D	T	-
Iš viso		0,80 / 2790			

Tyrimus atliko: vyr. specialistas Evaldas Makrickas

(parašas)

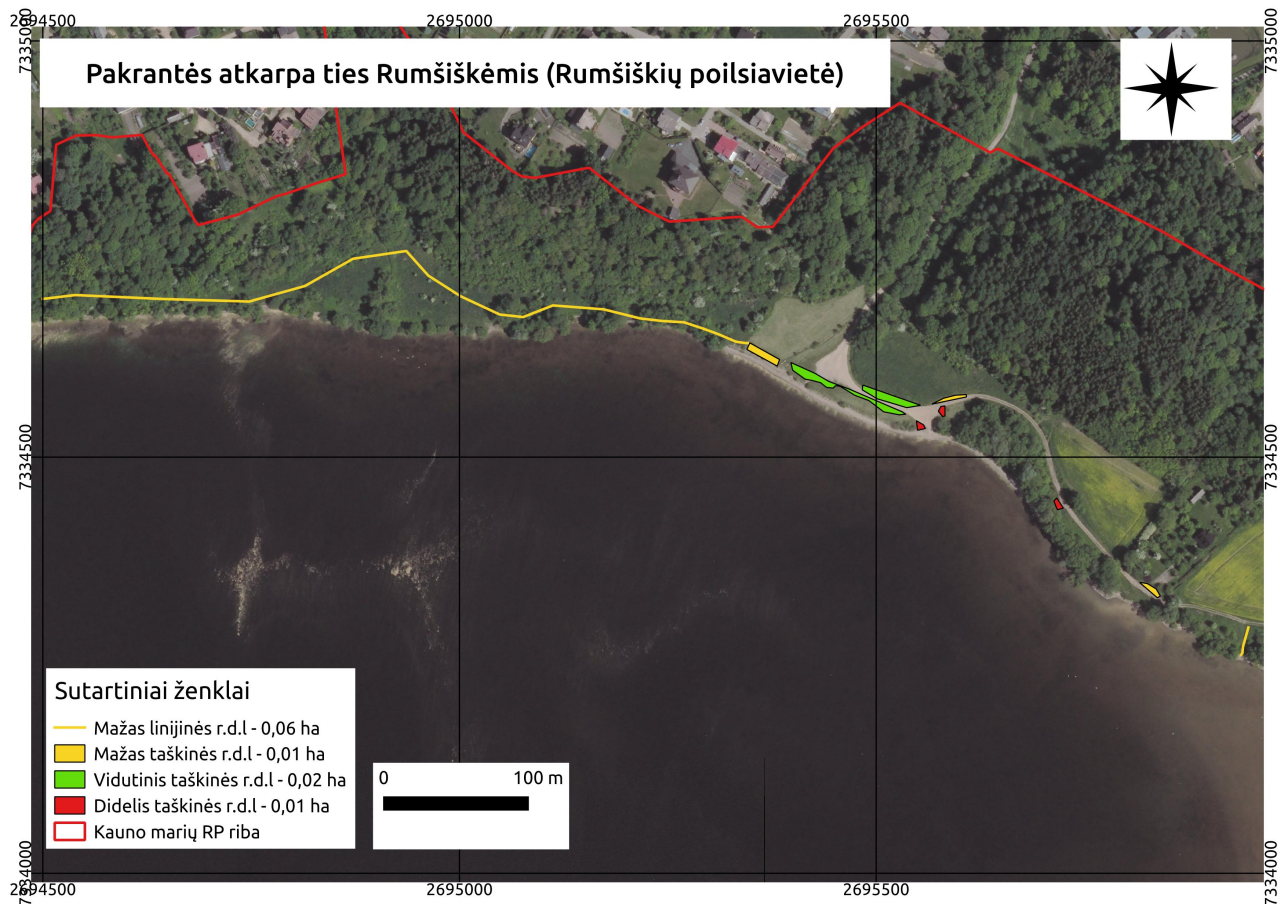

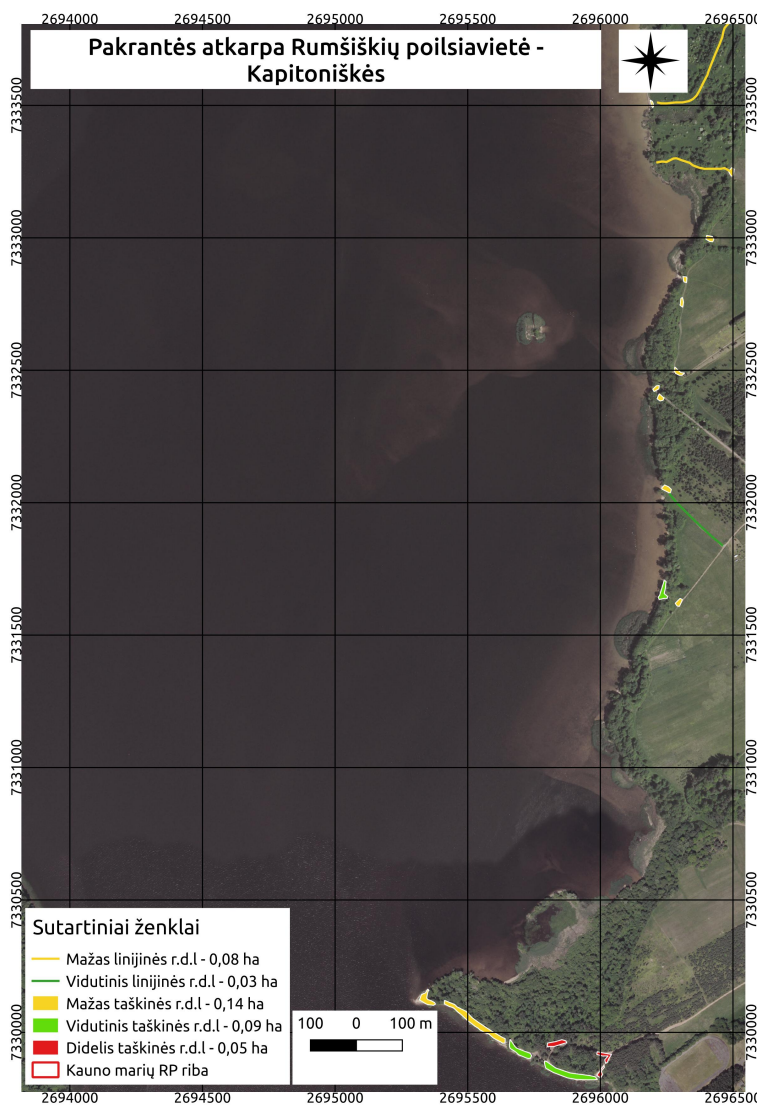

Kauno marių regioninio parko kraštovaizdžio monitoringas

9. Lankytojų poveikis saugomų teritorijų kraštovaizdžiui ekologiniu požiūriu
jautriausiose regioninio parko dalyse

9.5. Ardoma Kauno marių tvenkinio pakrantė (Pakrantės atkarpa pakrantės atkarpa
Grabučiskės – Gastilionys - Rumšiškės)

Data	Rekreacinės digresijos apimtos teritorijos eil. Nr. schemoje	Rekreacinės digresijos apimtas plotas (ha) ir ruožo ilgis (m)	Rekreacinės digresijos pažeidimo laipsnis (M,V,D)	Rekreacinės digresijos pažeidimo pobūdis (L,T,A)	Pastabos
1.	2.	3.	4.	5.	62
2018-09-02	-	0,48	M	T	
2018-09-02	-	0,15	V	T	
2018-09-02	-	0,13	D	T	
2018-09-02	-	0,22 / 1710 m	M	L	1710*1,3/1000 0,22 ha
Iš viso		1,18 / 1710			

Tyrimus atliko: vyr. specialistas Evaldas Makrickas. 
(parašas)

